

Herzlich Willkommen



Medienkonferenz Wiederaufbau der Zugänge nach Blatten

28.04.2026



1

Wiederaufbau der Zugänge nach Blatten

Programm

Teil 1: Präsentation / Referenten

- **Franz Ruppen**, Staatsrat – Vorsteher des Departements für Mobilität, Raumentwicklung und Umwelt
- **Matthias Bellwald**, Gemeindepräsident Blatten
- **Stefan Luggen**, Adjunkt der Dienststelle für Mobilität

Teil 2: Spatenstich neue Kantonsstrasse / Bau der provisorischen Luftseilbahn

- Verschiebung ins Gelände

Wiederaufbau der Zugänge nach Blatten



2



Franz Ruppen
Staatsrat
Vorsteher des Departements für Mobilität,
Raumentwicklung und Umwelt

Wiederaufbau der Zugänge nach Blatten

CANTON DU VALAIS
KANTON WALLIS

3



Stefan Luggen
Adjunkt
Dienststelle für Mobilität

Wiederaufbau der Zugänge nach Blatten

CANTON DU VALAIS
KANTON WALLIS

4

Massnahmen Dienststelle für Mobilität

Bau der neuen Kantonsstrasse NG24 Wiler – Blatten

Bau einer provisorischen Seilbahn Wiler - Weissenried



Wiederaufbau der Zugänge nach Blatten



5

Massnahmen Dienststelle für Mobilität

Dringende und ordentliche Instandsetzungsmassnahmen und -projekte

- Bau der neuen Kantonsstrasse NG702 Weissenried - Blatten 6.5 Mio.
- Provisorische Seilbahnverbindung Wiler – Weissenried 9.3 Mio.
- Bau der neuen Kantonsstrasse NG24 Wiler - Blatten 29.7 Mio.

Wiederaufbau der Zugänge nach Blatten



6

Massnahmen Dienststelle für Mobilität

Bau der neuen Kantonsstrasse NG24 Wiler – Blatten

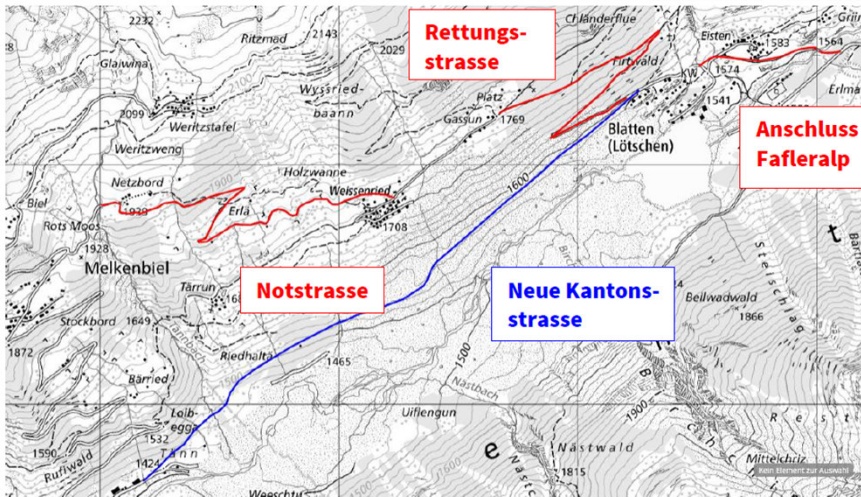

Wiederaufbau der Zugänge nach Blatten



7

Massnahmen Dienststelle für Mobilität

Bauzeit bis 2029 / Länge ca. 2.8 km / Kosten ca. 29.7 Mio.

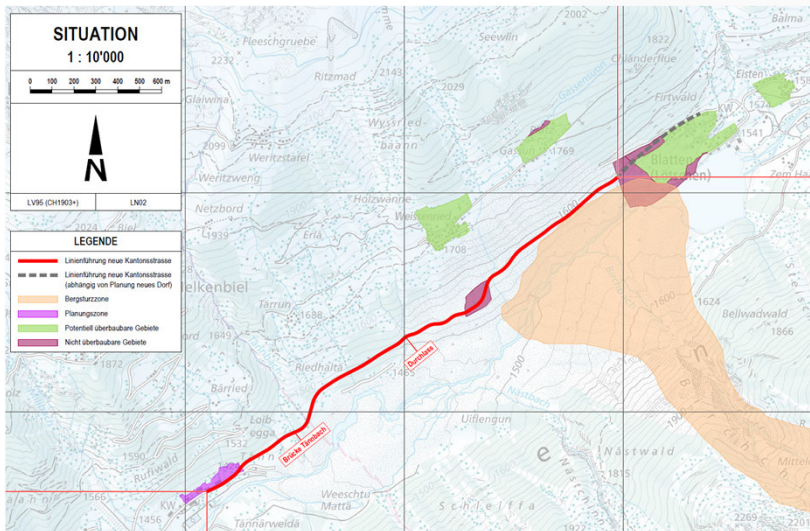

Wiederaufbau der Zugänge nach Blatten



8

Massnahmen Dienststelle für Mobilität

Linienverlauf der neuen Kantonsstrasse Wiler - Blatten



Teil 1 West



Teil 2 West

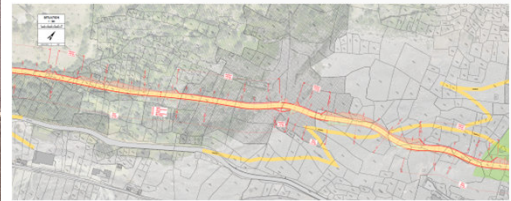

Wiederaufbau der Zugänge nach Blatten

CANTON DU VALAIS
KANTON WALLIS

9

Massnahmen Dienststelle für Mobilität

Linienverlauf der neuen Kantonsstrasse Wiler - Blatten

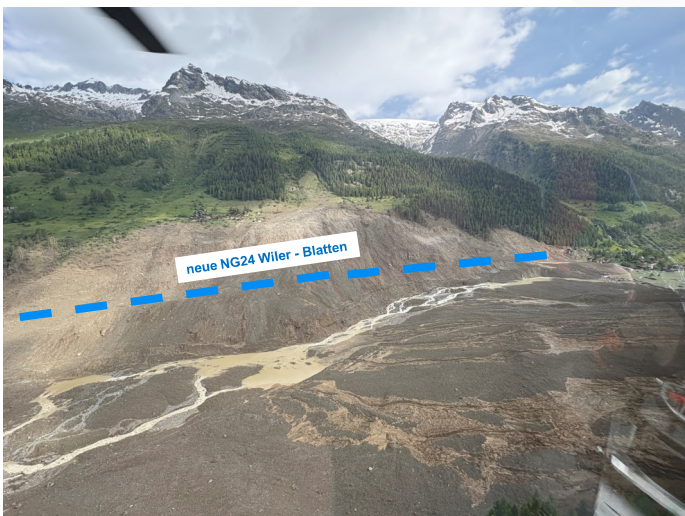

Teil 1 Ost

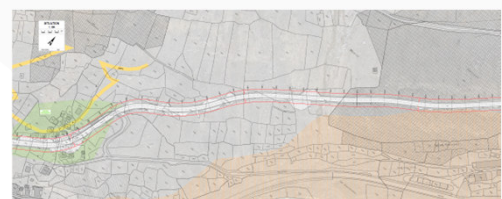

Teil 2 Ost

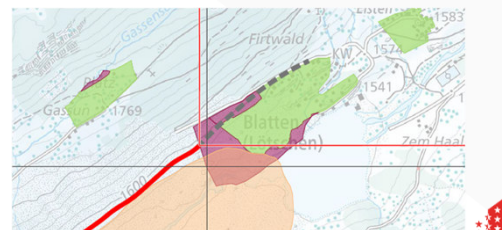

Wiederaufbau der Zugänge nach Blatten

CANTON DU VALAIS
KANTON WALLIS

10

Massnahmen Dienststelle für Mobilität

Bau der provisorischen Luftseilbahn Wiler - Weissenried

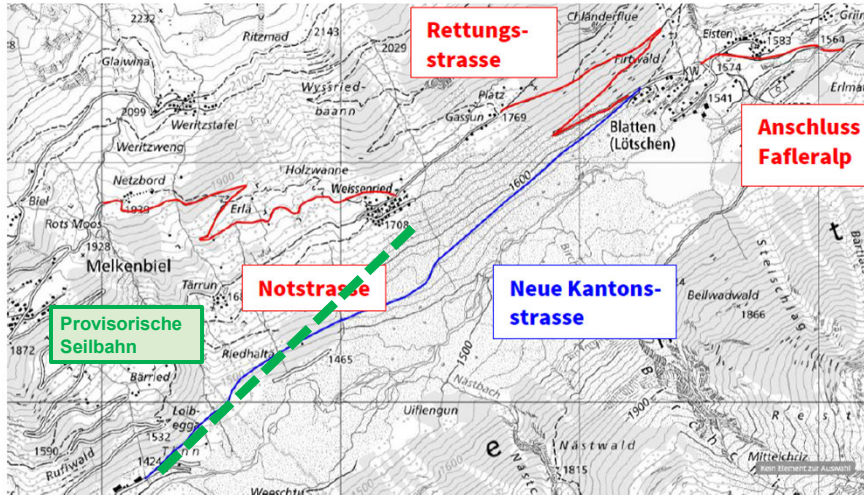

Wiederaufbau der Zugänge nach Blatten



11

Massnahmen Dienststelle für Mobilität

Bau der provisorischen Luftseilbahn Wiler - Weissenried

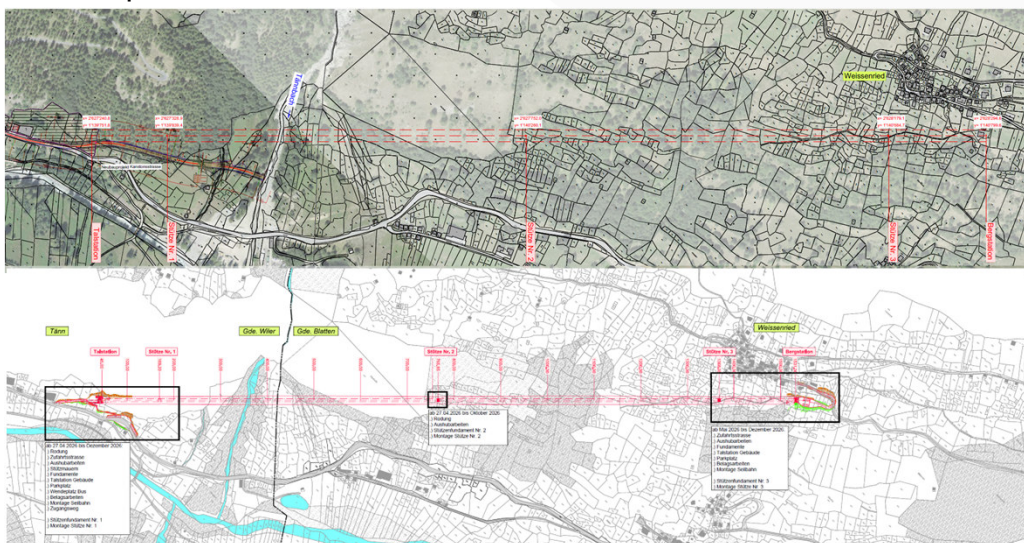

Wiederaufbau der Zugänge nach Blatten



12

Massnahmen Dienststelle für Mobilität

Bau der provisorischen Luftseilbahn Wiler – Weissenried / Tal- und Bergstation



Wiederaufbau der Zugänge nach Blatten



13

Massnahmen Dienststelle für Mobilität

Bau der provisorischen Luftseilbahn Wiler - Weissenried



Platz für Europaletten / verstärkter Boden Platz für Rollstuhlfahrer



Wiederaufbau der Zugänge nach Blatten

14

Matthias Bellwald

Gemeindepräsident
Blatten

Wiederaufbau der Zugänge nach Blatten



15



16

Franz Ruppen

Staatsrat

Vorsteher des Departements für Mobilität,
Raumentwicklung und Umwelt

Wiederaufbau der Zugänge nach Blatten



17

Wiederaufbau der Zugänge nach Blatten

Teil 2: Spatenstich neue Kantonsstrasse / Bau der provisorischen Luftseilbahn

- Verschiebung ins Gelände



Wiederaufbau der Zugänge nach Blatten



18

Besten Dank für Ihre Aufmerksamkeit

